

170.15.1



Lérida,
Señor
ANONIMO
Venadillo - Tolima

Lérida
001470
27 MAY 2024
Entrada Salida

SC
REF: Respuesta a radicado N° 2222 del 30/04/2024 – Derecho de Petición

Cordial Saludo:

Por medio del presente se informa que el pasado 21/05/2024, se desarrolló visita de control y vigilancia, al perímetro descrito en su comunicación, de lo cual se deriva el IT N° 395 2024, el cual encontrar adjunto a la presente comunicación.

Cualquier inquietud podrá dirigirse a nuestras instalaciones ubicadas en la Calle 2A Sur N° 6-81 Avenida las Palmas - Casa Verde Lérida - Tolimá o comunicarse al teléfono 2890024, celular - WhatsApp 3182642974, o correo electrónico regional.lerida@cortolima.gov.co

Atentamente,

JUAN CARLOS CASTAÑEDA NARVAEZ
JEFE OFICINA TERRITORIAL NORTE

Proyectó: Jaime Lozano B. -PU-2044-11;
Revisó: Juan Carlos Castañeda N. - J.C.T.N.
Anexos: Copia IT N° 395 de 2024

	INFORME DE VISITA COPIA CONTROLADA	Código	F_008
		Versión:	07
		Pág.:	1 de 4

I. IDENTIFICACIÓN

No. De informe Intranet	IT N° DE 2024			
Expediente				
Radicación	RAD. N° 2222			
Solicitante	ANONIMO			
Presunto Infractor	NO DETERMINADO			
Representante Legal o persona natural	N/A			
Identificación (NIT o CC)	N/A			
Domicilio	CARRERA 4 ENTRE CALLES 4 Y 5			
Teléfonos	NO IDENTIFICADO			
Municipio	VENADILLO			
Vereda	CASCO URBANO			
Predio	NO IDENTIFICADO			
Ubicación (Coordenadas)	LATITUD. 4.7219 LATITUD. -74.9284998			
Código Catastral	NO DISPONIBLE			
Objetivo	VERIFICACION POR POSIBLE CONTAMINACION AMBIENTAL DERIVADA DE ACTIVIDAD INDUSTRIAL.			
Fecha Visita a campo	21/05/2024			
No. Visitas a proyectos realizadas en el día – incluida ésta.	2			
Fecha de entrega final del Informe	24/05/2023			
Tipo	Tramite por Decidir		Seguimiento y Control	Evaluación de Documentación
	Permisivo		Permisivo	Permisivo
	Sancionatorio	X	Sancionatorio	Sancionatorio
	Otro			

II. ANTECEDENTES

Radicado N° 2222 del 30/04/2023, Por medio del cual peticionario anónimo denuncia de la ocurrencia de afectaciones ambientales derivadas de secadero de café, operando en cercanía de unidades habitacionales:

III. INFORME DE VISITA

Asistentes a campo:

NOMBRE	CARGO
Sin acompañamiento	
Jaime Lozano B.	Profesional Universitario

Participantes en la elaboración del concepto técnico:

	INFORME DE VISITA COPIA CONTROLADA	Código	F_008
		Versión:	07
		Pág.:	2 de 4

NOMBRE	CARGO
Jaime Lozano B.	Profesional Universitario

Equipos empleados en la visita de campo como apoyo:

EQUIPOS DE MEDICION Y/O ANÁLISIS DE LABORATORIO	ACTIVIDAD
Celular comercial, Drone DJI	Toma de imágenes, y coordenadas

El pasado 21/05/2024, se desarrolló visita de control y seguimiento en la ubicación descrita en su comunicación que para el caso era Carrera 6 entre Calles 4 y 5, lo que en campo se traduce a las coordenadas Latitud. 4.7219 Longitud. -74.9284998.

En el lugar se indagó con la comunidad sobre el lugar de operación de un establecimiento industrial con las características descritas en la denuncia. De lo cual se estableció que junto a la biblioteca municipal operaba un secadero de café, pero que el mismo cesó su actividad desde hace más o menos tres años. De igual manera residentes de una vivienda del sector, informaron que en un lugar cercano operaba un secadero de café, en razón de lo cual se procedió a desarrollar sobre vuelo de la zona a fin de constatar la ocurrencia de emisiones atmosféricas derivadas de algún proceso industrial térmico.

De dicho sobre vuelo se identificó que, en un predio con un área libre de cerca de 220 metros cuadrados, sobre un lamina de concreto se esparce café mojado o húmedo para ser objeto de secado por radiación solar, en el predio no se evidencio emisiones o chimeneas para la evacuación de gases. De igual manera se informa que se procedió a desarrollar sobre vuelo en cercanías del área descrita en la comunicación sin que se avistara emisiones de ningún tipo.

Registro fotográfico



1. Planos abiertos de la cuadra entre calles 4 y 5 sobre la carrera 6.

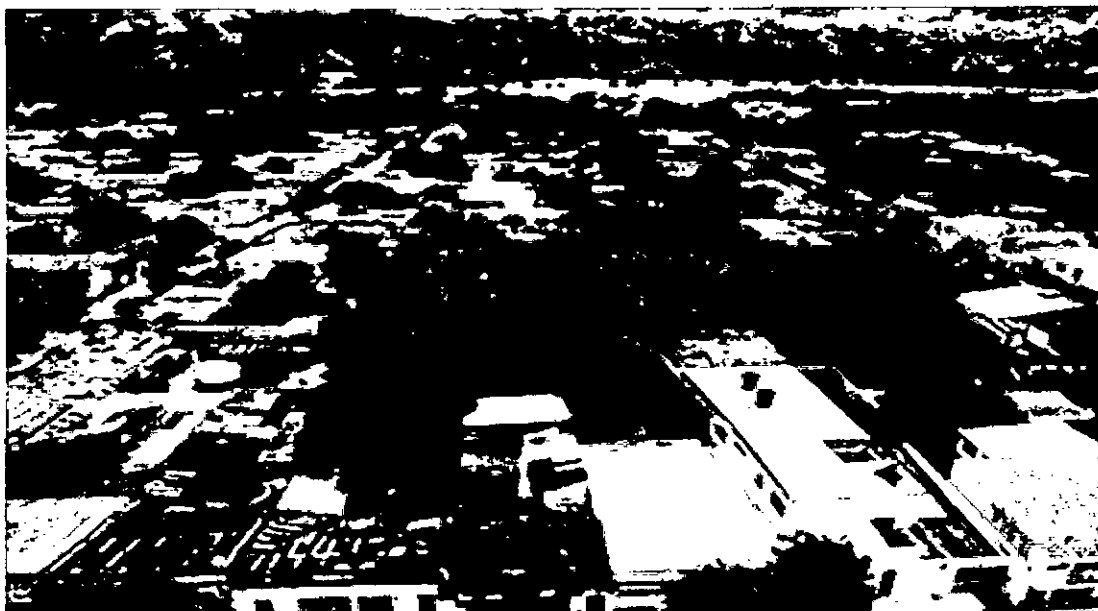

2. Imagen aérea de la zona de influencia a la descrita por el petionario.

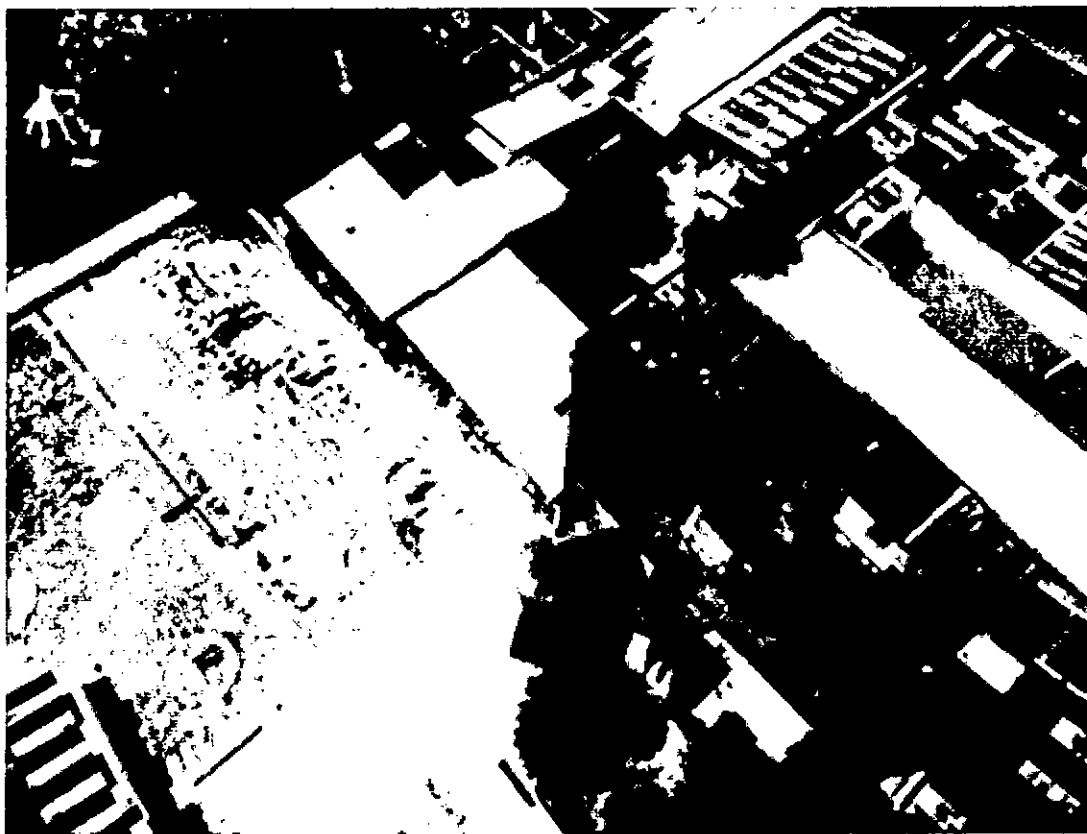

3. Imagen aérea del área en la cual funciona el nuevo secadero de café, a cielo abierto sin evidencia de emisiones atmosféricas.

	INFORME DE VISITA	Código	F_008
	COPIA CONTROLADA	Versión:	07
		Pág.:	4 de 4



4. Imagen aérea del área en la cual funcionaba un antiguo secadero de café, evidenciando que hoy día no se desarrolla esta actividad.

IV. EVALUACIÓN DOCUMENTACIÓN TÉCNICA

No se cuenta con información para evaluar.

V. SE CONCEPTÚA:

En función de la información recopilada en campo, se determina que no según lo denunciado y el área objeto de control no se encontró actividad industrial alguna que coincida con lo descrito en la comunicación anónima. Y frente a la ausencia de correo electrónico, o teléfono de contacto no se pudo establecer mayores detalles de la posible infracción a fin de ubicar el predio en el cual esta se desarrolla.

 Jaime Lozano B.
 Profesional Universitario.
 2044 - 11