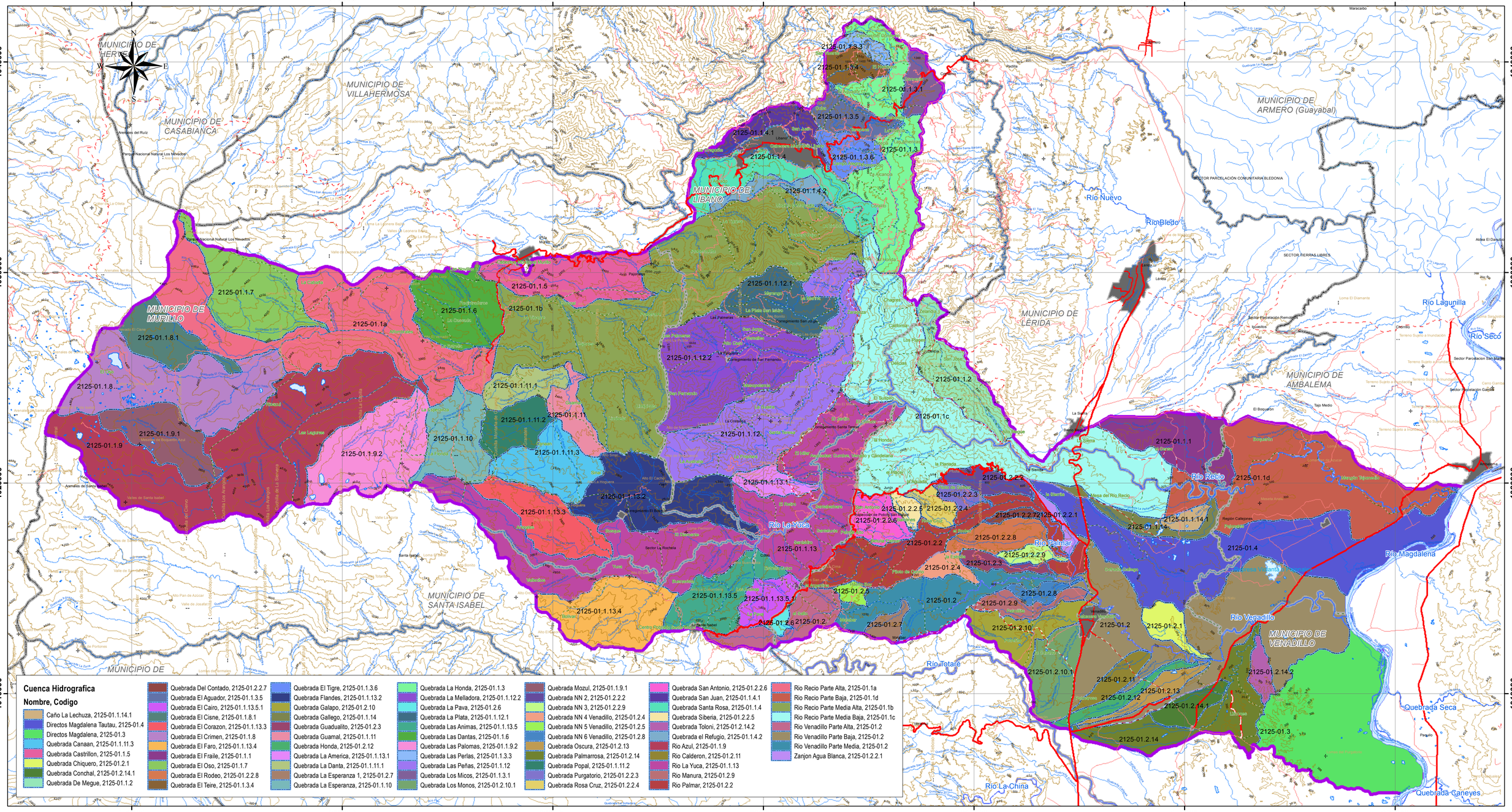

CORPORACIÓN AUTÓNOMA REGIONAL DE TOLIMA

ACTUALIZACIÓN POMCA RÍO RECIO Y VENADILLO

Plan de Ordenación y Manejo de la Cuenca Hidrográfica

El futuro es de todos — Gobierno de Colombia — Fondo Adaptación — Corcuencas

CONTRATO N° 613 DEL 2015

HIDROGRAFÍA

Nombre mapa: 9 Hidrografía RV

PROYECTO

FORMULACIÓN PLAN DE ORDENACIÓN Y MANEJO CUENCA HIDROGRÁFICA DE LOS RÍOS RÍO RECIO Y VENADILLO

Codigo: 2125-1

Aprobó	Consorcio POMCA 2014
Revisó	Corporación Autónoma Regional del Tolima – CORTOLIMA
Financió	Fondo Adaptación

CONVENCIONES

Límites
- Límite cuenca
- Límite veredal
- Límite municipal
- Limite Administrativo

Via
- 5-8 metros de ancho pavimentadas
- 5-8 metros de ancho sin pavimentar
- 2-5 metros de ancho pavimentadas
- 2-5 metros de ancho sin pavimentar
- Transitables en tiempo seco

Drenaje sencillo
- Permanente
- Intermitente
- Laguna
- Cuerpo de Agua
- Embalse

Curvas de nivel
- Indice
- Indice de Depresion
- Indice de Depresion aproximada
- Intermedia
- Intermedia de Depresion
- Suplemetaria

0 20 40 80 120 160 200 Kilometros

Escala de Impresión 1:100.000 Escala deTrabajo 1:25000

SISTEMA DE REFERENCIA

Referencia: MAGNA Colombia Bogotá
Proyección: Transversal de Mercator
Latitud origen: 4,59620042
Longitud origen: -74.07750792
Falso norte: 1.000.000 m.
Falso este: 1.000.000 m.

FUENTE DE INFORMACIÓN

Cartografía temática:
Información procesada por:
- Consorcio Tolima ambiental
- Corporación de Cuencas del Tolima CORCUENCAS
- Corporacion Autonoma Regional del Tolima - CORTOLIMA

Cartografía básica:
Instituto Geográfico Agustín Codazzi - IGAC

Aprobación técnica: Coordinadora POMCA Corporación de Cuencas del Tolima - CORCUENCAS

Revisión técnica: Experto temático Corporación de Cuencas del Tolima - CORCUENCAS

Elaboración: Grupo técnico Corporación de Cuencas del Tolima - CORCUENCAS

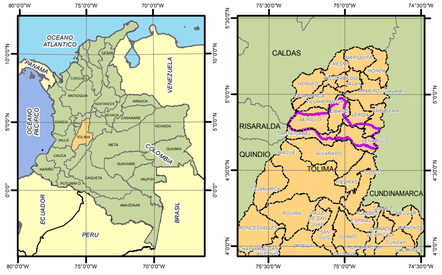

Departamento de Tolima y los Muncipios que componen la cuenca : Ambalema , Lérida,Líbano, Murillo, Santa Isabel y Venadillo