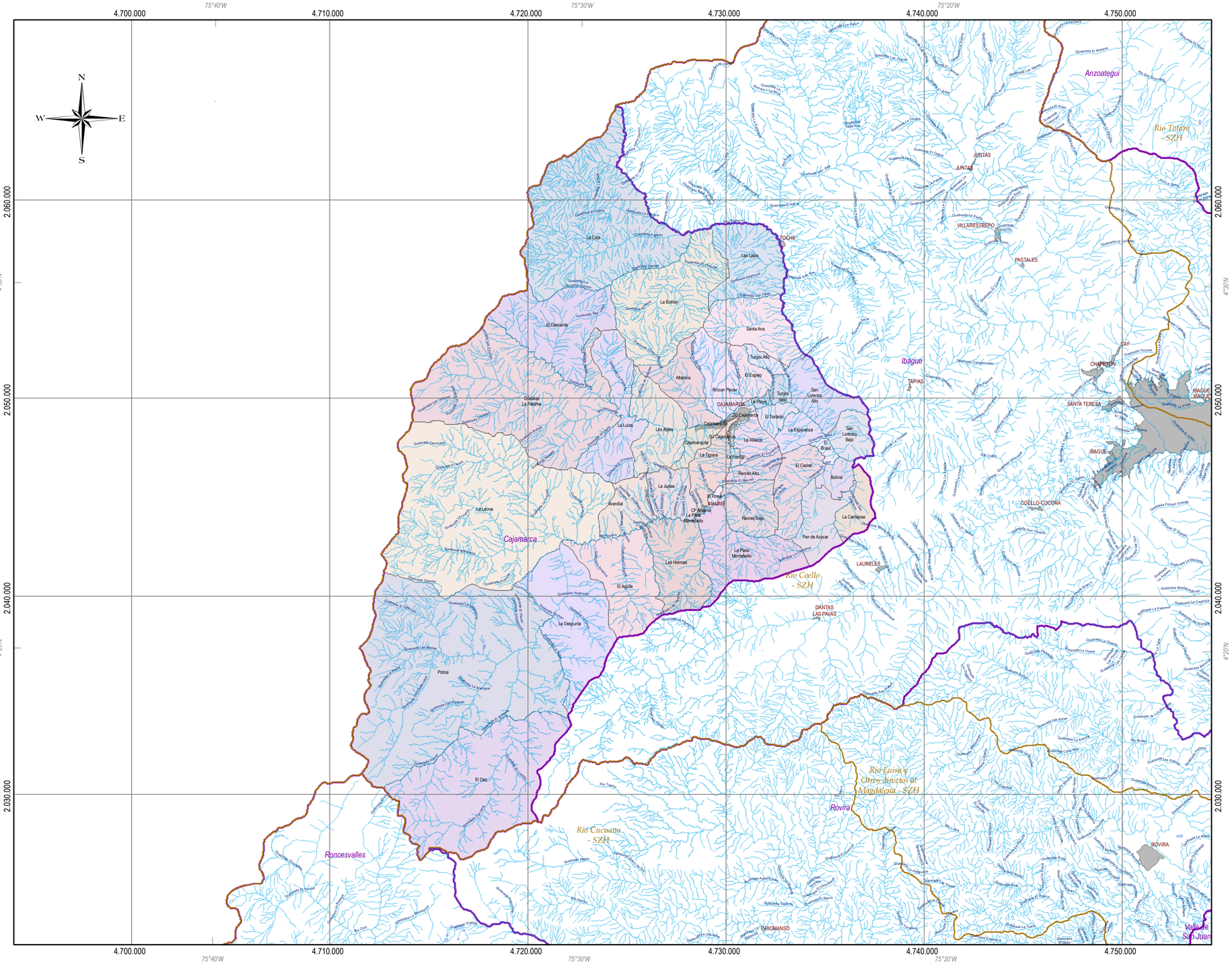

Corporación Autónoma Regional del Tolima

División político administrativa veredal

Departamento del Tolima; Municipio de Cajamarca

VEREDAL MUNICIPIO DE CAJAMARCA

Ibagué - Tolima
2023

Convenciones

Base cartográfica

- Vía pavimentada dos calzadas
- Vía sin pavimentar dos calzadas
- Vía pavimentada angosta
- Vía sin pavimentar angosta
- Vía transitable en tiempo seco
- Carreteable
- Camino, Sendero
- Curva de nivel índice
- Curva de nivel intermedia
- Drenaje sencillo
- Cuerpos de agua
- Áreas inundables
- Lagunas
- Pista de aterrizaje
- Otras Construcciones
- Establecimiento Educativo
- Cementerio, Parque cementerio
- Red de alta tensión
- Límite de la zona de estudio
- Límite subzonas hidrográficas
- Límite de municipio
- Límite veredal
- Zona Urbana / Centro poblado

Esquema de Localización

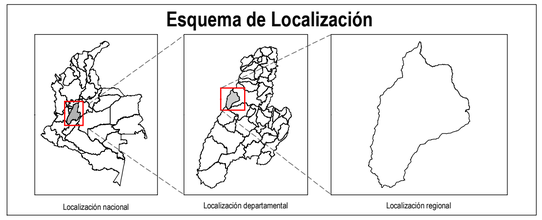

Leyenda Temática

Zona	Área ha
Corregimiento	13,36
Veredal	51329,22
Zona Urbana	95,84
Total	51438,42

Información de referencia

Cartografía base	Sistema de coordenadas
Planchas IGAC a escala 1:25.000	Coordinate System: CTM12 Projection: Transverse Mercator Datum: MAGNA False Easting: 5.000.000,0000 False Northing: 2.000.000,0000 Central Meridian: -73,0000 Scale Factor: 0,9992 Latitude Of Origin: 4,0000 Units: Meter
Elaboró: OADE - TIC; Grupo SIG	
Revisó y aprobó: OADE - TIC; Grupo SIG	

Escala:

Escala Digitalización 1:25.000

Escala impresión 1:125.000

0 0,751,5 3 4,5 6 7,5 9 Km

1 cm = 1.250 metros

Document Path: D:\SIG_2023\SALIDAS_VEREDAS\MXD\CAJAMARCA_VEREDAL.mxd