



Corporación Autónoma  
Regional del Tolima

# Medición y seguimiento de desempeño sistema de gestión de seguridad y salud en el trabajo vigencia 2016

COMPONENTE	PROGRAMA	PROGRAMADO	EJECUTADO	%
Legislación y normatividad	Plan básico legal	17	13	76,47
Protección y promoción de la salud	Programa protección y promoción de la salud	54	41	75,93
Gestión de peligros y riesgos	Programa de gestión de peligros y riesgos	70	60	85,71
Capacitación en seguridad y salud en el trabajo	Educación en seguridad y salud en el trabajo	13	9	69,23
<b>TOTAL REALIZADO</b>		<b>154</b>	<b>123</b>	<b>79,87</b>

El Sistema de Gestión de Seguridad y Salud en el Trabajo se estableció por componentes y programas a la fecha se ha ejecutado el 79.87% de las actividades.

***¡Porque Todos Somos Vigías!***



Corporación Autónoma  
Regional del Tolima

## Evolución Tasa de Accidentalidad 2015- 2016

Evolución tasa de accidentalidad

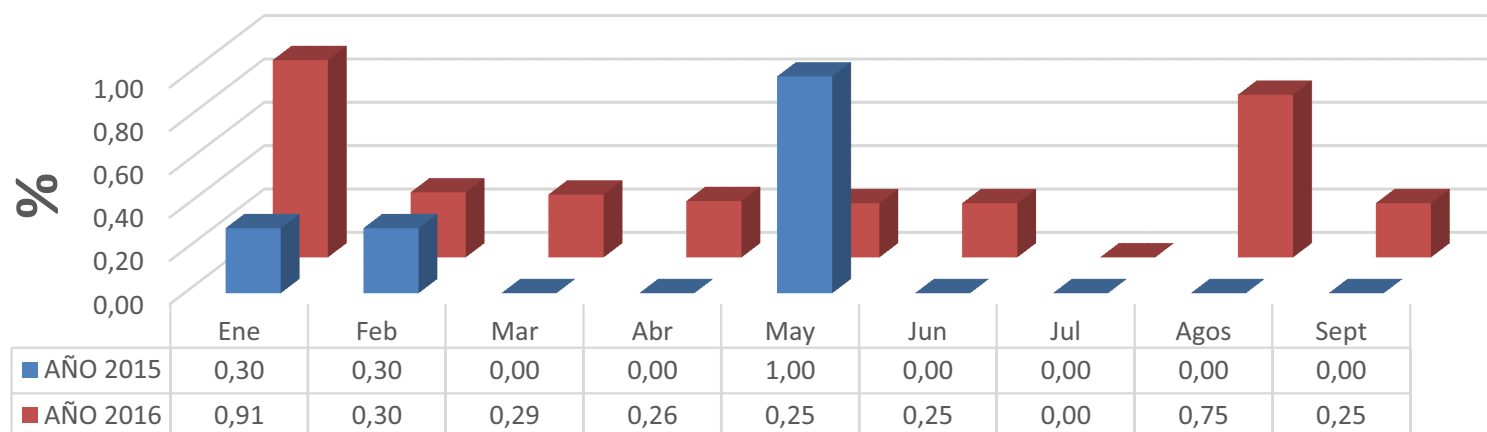

En el gráfico se observa la evolución de la tasa de accidentalidad del año 2015-2016, se evidencia que en el año 2016, viene en aumento la accidentalidad en comparación con el año 2015.

***¡Porque Todos Somos Vigías!***



Corporación Autónoma  
Regional del Tolima

# Índice de frecuencia 2015- 2016

## Índice de frecuencia

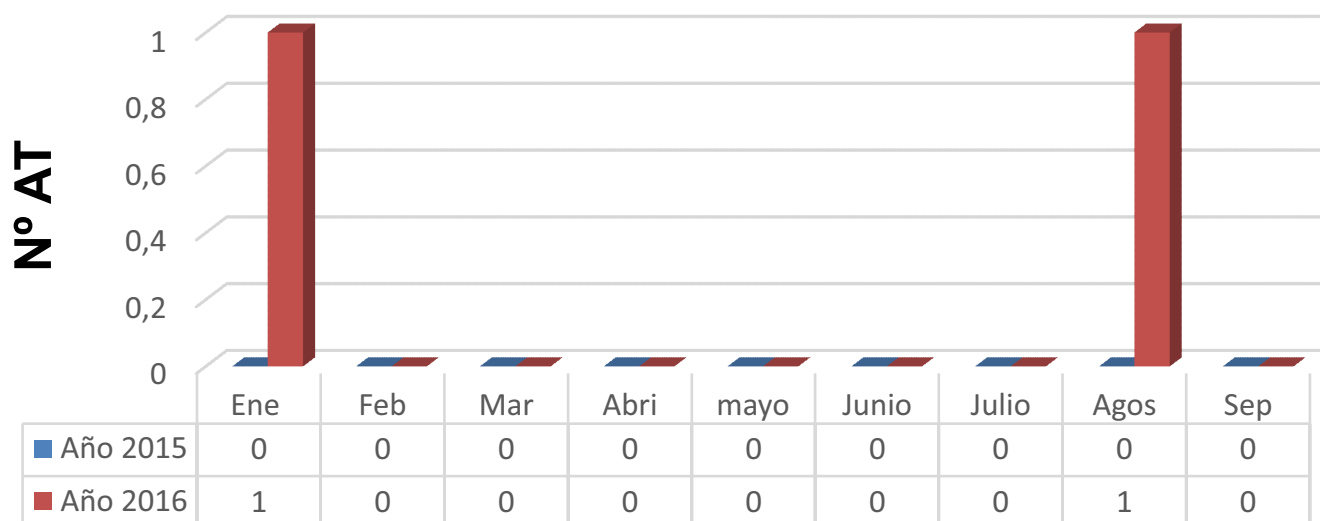

***NTC 3701 Guía para la clasificación, registro y estadística de accidentes y enfermedades laborales***

El gráfico muestra un comparativo del índice de frecuencia del año 2015 – 2016; se observa que durante el año 2015, el índice de frecuencia mensual no alcanzó a uno por las horas hombres trabajadas; en el año 2016 se evidencia frecuencia de la accidentalidad en los meses de enero y agosto de 2016, significa que en estos meses es donde más se han presentado accidentes de trabajo; y por cada 20000 Horas Hombres Trabajadas, la frecuencia fue de uno.

***¡Porque Todos Somos Vigías!***



Corporación Autónoma  
Regional del Tolima

# Índice de Severidad 2015- 2016

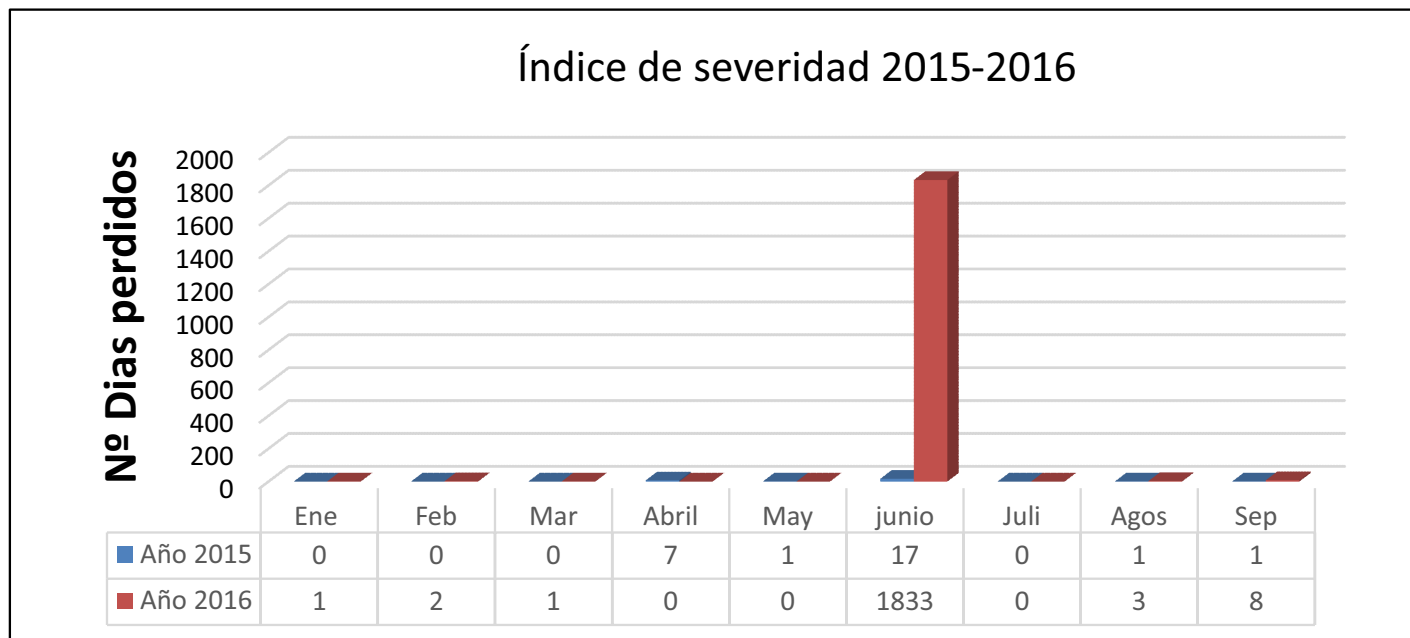

***NTC 3701 Guía para la clasificación, registro y estadística de accidentes y enfermedades laborales***

El gráfico muestra la severidad de los accidentes presentados, es decir el número de días perdidos por los casos presentados; lo cual se evidencia que la severidad del año 2015 en comparación con el año 2016 se mantuvo durante los primeros cinco meses del año; ya en junio del año 2016, a raíz del accidente mortal presentado se evidencia 1833 días perdidos, en el mes de junio, en agosto 3 y en septiembre 8 por cada 200000 Horas Hombre Trabajadas.

***¡Porque Todos Somos Vigías!***



Corporación Autónoma  
Regional del Tolima

# GRACIAS

[www.cortolima.gov.co](http://www.cortolima.gov.co)

*¡Porque Todos Somos Vigías!*